

MAN 26,400 + PALFINGER 16001 + TIPPER + 6X2 STEERING + EURO 6

Construcción	Volquete
Año de construcción	2015
Id	TR1780-A
Número de identificación del vehículo	WMA18SZZ7FP062234
Configuración del eje	6x2
Número de ejes	3
Transmisión	Automático
Kilometraje	347.076 km
Combustible	Diesel
Clase emisión	Euro 6
Potencia	294 kW (400 PK)
Maximo peso	28.000 kg
Peso de carga	14.535 kg
Peso vacío	13.565 kg
Longitud	858 cm
Anchura	255 cm
Construcción longitud	580 cm
Construcción anchura	248 cm
Construcción altura	77 cm
Accesorios	ABS Enganche horquilla Luces de niebla Radio / reproductor de casetes Tanque de combustible de aluminio

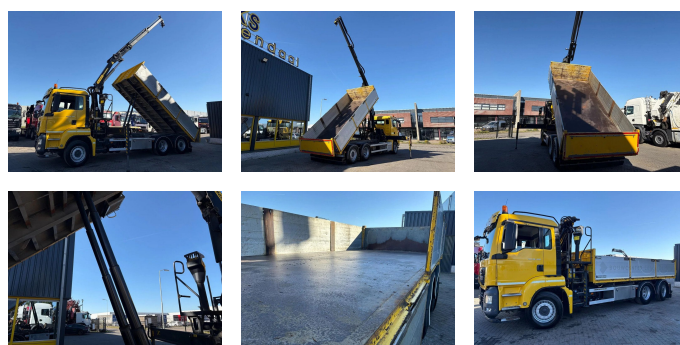



T.: [+31 \(0\)165 39 89 49](tel:+3165398949)

E.: info@trucksroosendaal.nl

Gewenten 37

4704 RE, Roosendaal

Netherlands

Descripción

Kraan

Aantal hydraulische extensies: 2

Aantal steunpoten: 2

Afstandsbediening: x

Rotator: ?

Capaciteit meter: 11 m

Capaciteit kilo: 4050 kg

= Meer informatie =

Opbouw: Kipper met kraan

Kipper: Achter

= Bedrijfsinformatie =

Heeft u vragen of suggesties? Neem dan gerust contact met ons op. Wij garanderen een antwoord binnen 8 uur.

Prijzen zijn exclusief btw.

Aan de verstrekte informatie kunnen geen rechten worden ontleend.

Telefoonnummer kantoor: +31 165398949

Mobiel: +31657945247 (Nederlands - Engels - Duits - Frans - Spaans - Italiaans) Beschikbaar via WhatsApp en Viber.

Mobiel: +31623880596 Beschikbaar via WhatsApp en Viber.

Bij betaling via bankoverschrijving dient het geld te worden overgemaakt naar onze bankrekening hieronder. Controleer altijd de betaalgegevens op onze website. Neem contact met ons op als u andere informatie heeft ontvangen.

Bij twijfel kunt u ons bellen, zodat we de factuur en/of betaling kunnen controleren.

Bankgegevens:

Naam bank: ING

Adres bank: Bijlmerdreef 106 1102 CT Amsterdam

IBAN-nummer: NL97INGB0117176699

EORI/BTW/BELASTING: NL810574901B(01)

BIC/SWIFT: INGBNL2A