T.: +31 (0)165 39 89 49
E.: info@trucksroosendaal.nl
Gewenten 37
4704 RE, Roosendaal
Netherlands

DAF 410 + HMF 2120 K3---3X EXT. + REMOTE + SCALE + HYVA LIFT 20t + 8X2 + LIFT/STEERING SHAFT + EURO 6

Prijs	€ 62.500,-
Opbouw	Haakarmsysteem
Bouwjaar	2016
Id	TR2186-A
Voertuigidentificatienummer	XLRAKM4300G085014
Asconfiguratie	8x2
Aantal assen	4
Transmissie	Automaat
Tellerstand	1.162.704 km
Brandstof	Diesel
Emissieklasse	Euro 6
Vermogen	302 kW (410 PK)
Max. gewicht	36.000 kg
Accessoires	Aanhangwagenkoppeling ABS Airconditioning Aluminium brandstoftank Automaat Cruise control Differentieelblokkering Dubbele banden Elektrisch bedienbare ramen Elektrisch verstelbare buitenspiegels Gereedschapskist PTO Trekhaak Trekhaak Vangmuil Versterkte motorrem Zonneklep





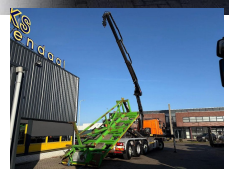









Beschrijving

= Aanvullende opties en accessoires =

T.: +31 (0)165 39 89 49
E.: info@trucksroosendaal.nl
Gewenten 37
4704 RE, Roosendaal
Netherlands

- Extra stuuras
- Liftas
- Radio
- Rotator
- Stuuras
- Trekhaak 3500kg
- Zwaailamp(en)

= Bijzonderheden =

Kraan
Kraan lengte: 8,20 m
Aantal hydraulische extensies: 3
Aantal steunpoten: 2
Afstandsbediening: ?
Rotator: ?
Capaciteit meter: 8,20 m
Capaciteit kilo: 5280 kg

= Meer informatie =

Kipper: Achter

= Bedrijfsinformatie =

Heeft u vragen of suggesties? Neem dan gerust contact met ons op. Wij garanderen een antwoord binnen 8 uur.

Prijzen zijn exclusief btw.

Aan de verstrekte informatie kunnen geen rechten worden ontleend.

Telefoonnummer kantoor: +31165398949
Mobiel: +31657945247 (Nederlands - Engels - Duits - Frans - Spaans - Italiaans) Beschikbaar via WhatsApp en Viber.

Mobiel: +31623880596 Beschikbaar via WhatsApp en Viber.

Bij betaling via bankoverschrijving dient het geld te worden overgemaakt naar onze bankrekening hieronder. Controleer altijd de betaalgegevens op onze website. Neem contact met ons op als u andere informatie heeft ontvangen.

Bij twijfel kunt u ons bellen, zodat we de factuur en/of betaling kunnen controleren.

Bankgegevens:
Naam bank: ING
Adres bank: Bijlmerdreef 106 1102 CT Amsterdam
IBAN-nummer: NL97INGB0117176699
EORI/BTW/BELASTING: NL810574901B(01)
BIC/SWIFT: INGBNL2A